

Kilometer 21.8-22.8
 Schaal 1:1000
 0 20 40 60 80 100M

Legenda			
	Vluchtheuvel		Hectomertering
	fietspad		Te verwijderen oversteek
	Weg verharding		Bestaande boom
	Weg marking		Te kappen boom
	Grasbetonsteen		Nieuwe duiker
	Berm		Nieuwe watergang
	Kadastergrens		Lichtmast
	Projectgrens		Haag
	Nieuwe wandelroute		Bestaande wandelroute



Onderwerp : Project N35 Wijthmen-Nijverdalseweg
 Ontwerp verkeersveiligheidsmaatregelen
 Deeltraject: Mariënheem West

Objectnummer : S.02 Hectomertering: 21,5 tm 24,0

Schaal : Zie tekening Bladformaat: A2++ Status :
 Contractnummer: S.02 Bladnummer: 1 van 3 dec 2019

Tekeningnummer: 03-001 Versie: v06

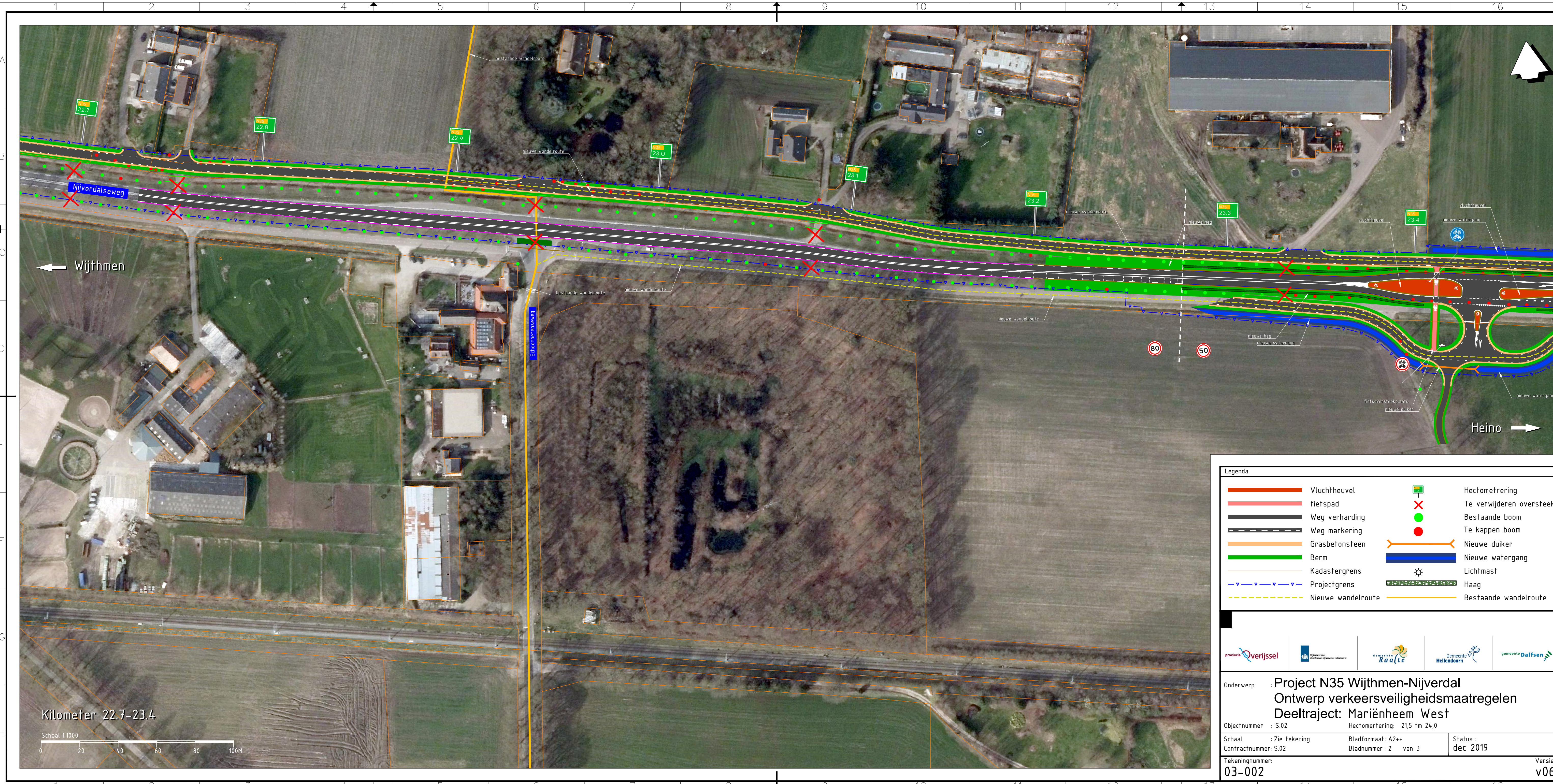

Legenda			
	Vluchtheuvel		Hectometrering
	fietspad		Te verwijderen oversteek
	Weg verharding		Bestaande boom
	Weg markering		Te kappen boom
	Grasbetonsteen		Nieuwe duiker
	Berm		Nieuwe watergang
	Kadastergrens		Lichtmast
	Projectgrens		Haag
	Nieuwe wandelroute		Bestaande wandelroute



Onderwerp	Project N35 Wijthmen-Nijverdalseweg Ontwerp verkeersveiligheidsmaatregelen Deeltraject: Mariënheem West		
Objectnummer	S.02	Hectometrering	21,5 tm 24,0
Schaal	Zie tekening	Bladformaat	A2++
Contractnummer	S.02	Bladnummer	2 van 3
Tekeningnummer	03-002	Status	dec 2019
		Versie	v06

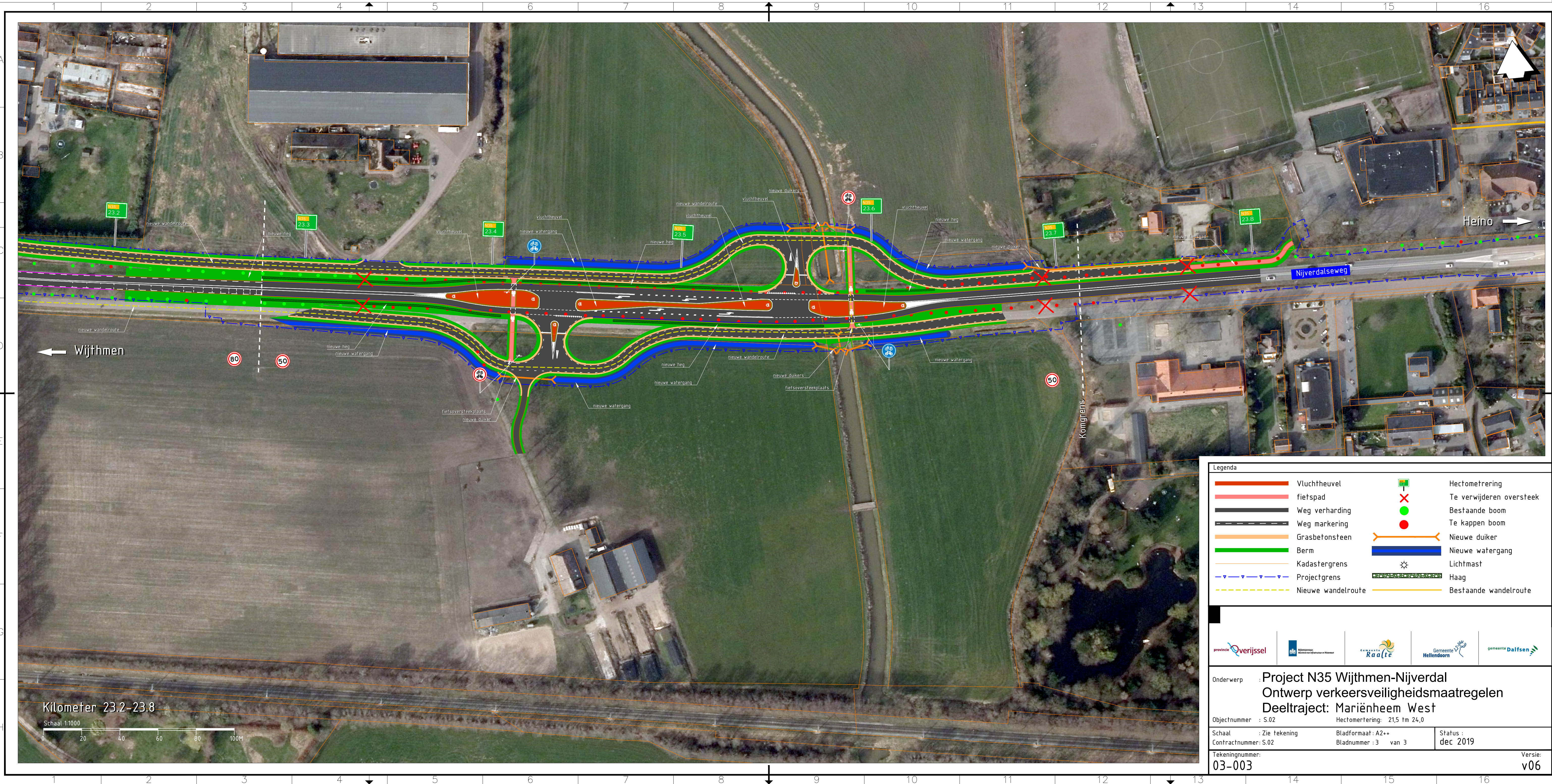

Kilometer 23.2-23.8



Legenda			
	Vluchtheuvel		Hectometrering
	fietspad		Te verwijderen oversteek
	Weg verharding		Bestaande boom
	Weg markering		Te kappen boom
	Grasbetonsteen		Nieuwe duiker
	Berm		Nieuwe watergang
	Kadastergrens		Lichtmast
	Projectgrens		Haag
	Nieuwe wandelroute		Bestaande wandelroute



Onderwerp	Project N35 Wijthmen-Nijverdalseweg Ontwerp verkeersveiligheidsmaatregelen Deeltraject: Mariënheem West		
Objectnummer	S.02	Hectometrering	21,5 tm 24,0
Schaal	Zie tekening	Bladformaat	A2++
Contractnummer	S.02	Bladnummer	3 van 3
Tekeningnummer	03-003	Status	dec 2019
		Versie	v06